洪水ハザードマップ
船橋川・穂谷川・天野川・藤田川・北川

1時間雨量 83.1mm　24時間雨量267.1mm

【支川凡例】 船橋川　穂谷川　天野川　藤田川　北川

【洪水浸水想定区域】
支川(船橋川・穂谷川・天野川・藤田川・北川)

浸水した場合に想定される水深	浸水想定区域
0.5m未満の区域	
0.5m～1m未満の区域	
1m～2m未満の区域	
2m～5m未満の区域	
5m以上の区域	

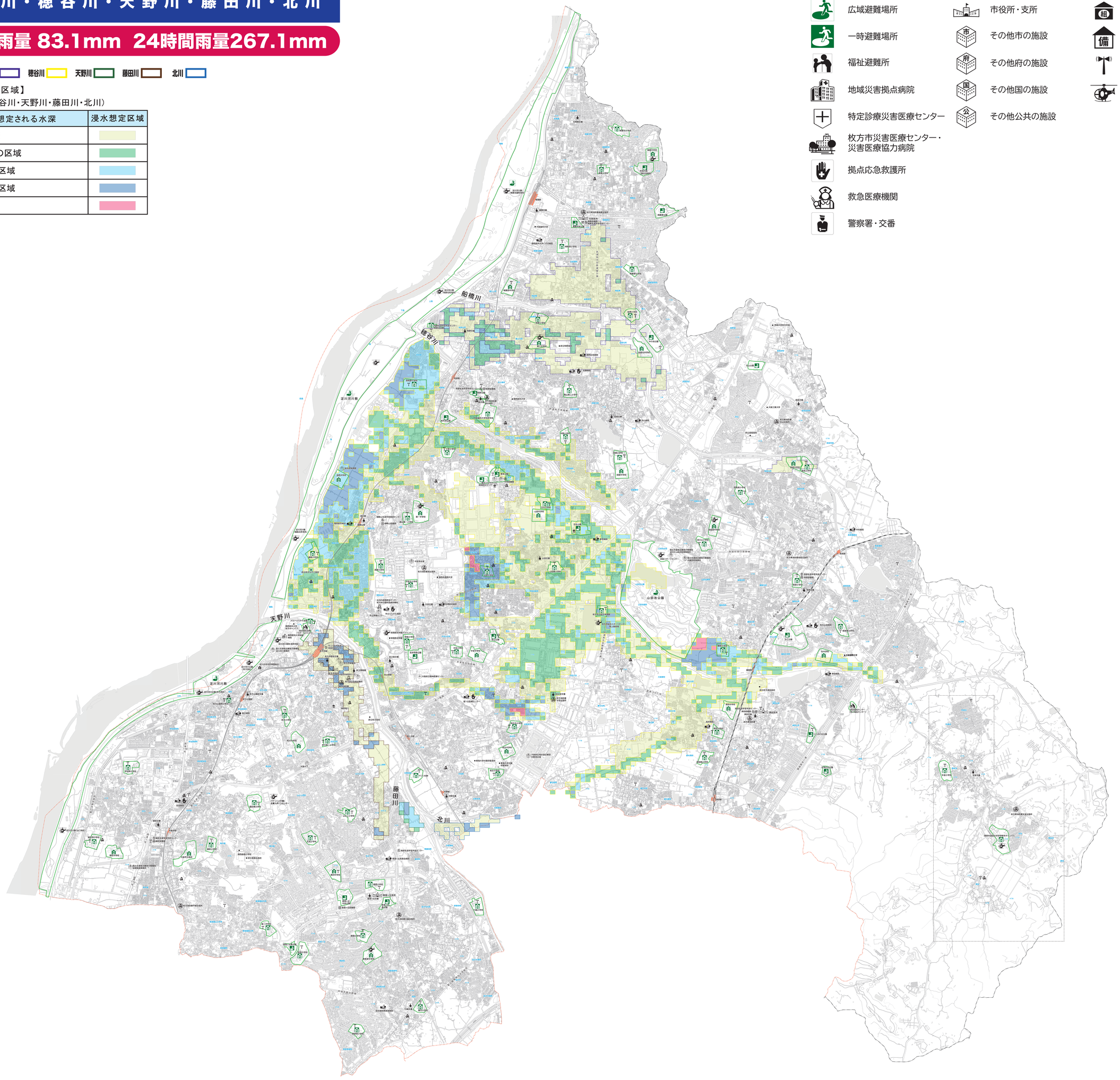

—凡例一覧—

【防災関連情報凡例】

- 第1次避難所
- 第2次避難所
- 広域避難場所
- 一時避難場所
- 福祉避難所
- 地域災害拠点病院
- 特定診療災害医療センター
- 枚方市災害医療センター・災害医療協力病院
- 拠点応急救護所
- 救急医療機関
- 警察署・交番
- 消防署・消防出張所
- 消防団車庫
- 市役所・支所
- その他市の施設
- その他府の施設
- その他国の施設
- その他公共の施設
- 生涯学習市民センター
- 図書館
- 水防組合
- 備蓄倉庫
- 防災行政無線屋外子局
- ヘリポート

0　500m　1000m　1500m　2000m

Z19経第144号
©2019 ZENRIN CO., LTD.