洪水ハザードマップ(淀川)

枚方地点上流域の24時間総雨量360mm

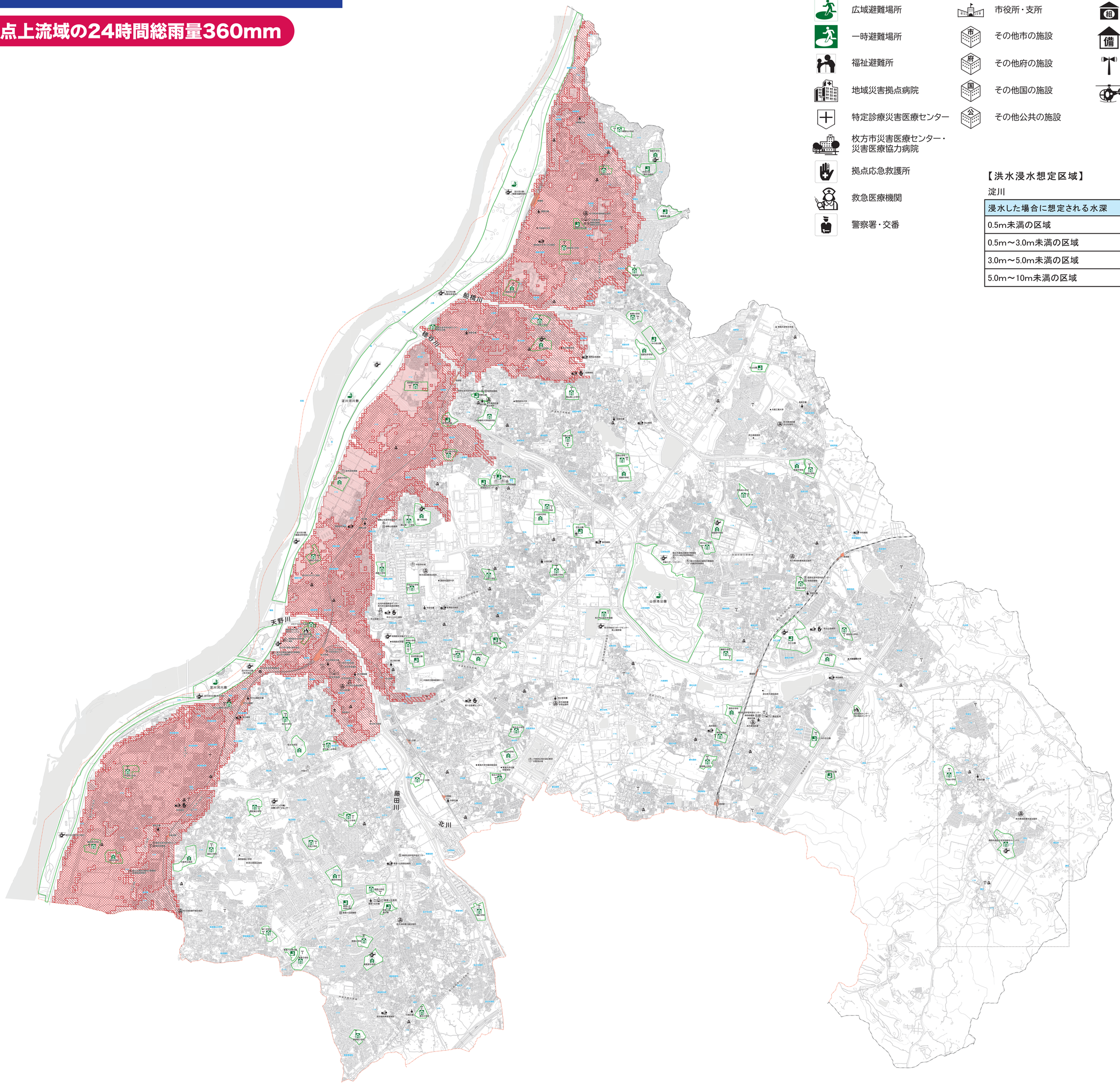

—凡例一覧—

【防災関連情報凡例】

- 第1次避難所
- 第2次避難所
- 広域避難場所
- 一時避難場所
- 福祉避難所
- 地域災害拠点病院
- 特定診療災害医療センター
- 枚方市災害医療センター・災害医療協力病院
- 拠点応急救護所
- 救急医療機関
- 警察署・交番
- 消防署・消防出張所
- 消防団車庫
- 市役所・支所
- その他市の施設
- その他府の施設
- その他国の施設
- その他公共の施設
- 生涯学習市民センター
- 図書館
- 水防組合
- 備蓄倉庫
- 防災行政無線屋外子局
- ヘリポート

【洪水浸水想定区域】

淀川

浸水した場合に想定される水深	浸水想定区域
0.5m未満の区域	
0.5m～3.0m未満の区域	
3.0m～5.0m未満の区域	
5.0m～10m未満の区域	

0 500m 1000m 1500m 2000m

Z3地図第1445号
©2019 ZENRIN CO., LTD.